

千年の森自然学校

発着地
新宿 | 長野 | 現地

2017夏キャンプのご案内

ぼくらの森には、電気がない。水道もない。ガスもない。
だから日が暮れる前に薪を作って、水をくんで、めいっぱい遊ぶ。
「アタリマエ」のことがアタリマエじゃない森で暮らすから、毎日が大発見なんだ。
みんなで力を合わせないといけないから、大変さも楽しさも一生モノになる。
さあ、君も「夏のチャレンジ」で知らない自分に会いにいこう！

[A] 8/1 (火) ~ 6 (日) 5泊6日 『スケッチブックいっぱいの思い出』 小3~6年生

[B] 8/1 (火) ~ 10 (木) 9泊10日 『秘密基地づくりサバイバー』 小5以上~高校生

[C] 8/7 (月) ~ 10 (木) 3泊4日 『北アルプスどうぶつ探検キャンプ』 小学校低学年~中学生

[D] 8/11 (金) ~ 14 (月) 3泊4日 『みんなでツリーハウスづくり』 ファミリー

※ 2泊からの参加受付

※ 大人だけの参加も可能



主催・開催地：千年の森自然学校「森のくらしの郷」内

住所：長野県大町市平2115 Tel: 090-9660-2350 (代表トモシゲ)

- 裏表紙の参加にあたっての注意事項を必ずお読みください。
- ご相談事があれば些細な事でも代表までお電話ください。

「千年の森自然学校」とは

- 「千年の森自然学校」は黒部ダムへの玄関口である長野県大町市の「森のくらしの郷（もりくら）」というフィールドの中にあります。
- この森の持ち主、武蔵林業者の市川さんは言いました。「そのことが子どもの目を拓くことに繋がるなら、山一番の大樹を切り倒せばいい。」それが私とこの森との出会いでした。私は「この手付かずの自然と向き合いながら森と人・人と人の関係を体で学べる学校を作りたい」という思いを抱き、1999年にこの地に学校を設立いたしました。
- 自然のリズムの中でシンプルに暮らし、「〇〇をしてはダメ」というような“制約のない遊び”を体験することで、子ども達は本来持っている「生きる力」を取り戻していきます。その様子は、何度、目のあたりにしても胸を打たれます。



代表 朝重 孝治

1961年滋賀県生まれ。

海外の秘境・登山旅行のツアーガイドを経て「森のくらしの郷」と出会い1999年に長野県大町市に移住。

2001年「千年の森自然学校」を設立し主宰として子どもキャンプを長年企画運営。

専門学校や大学での実習生を受け入れ、後進の育成にも力を注いでいる。

千年の森自然学校 こども自然憲章

1. 子ども達は自然の中で自由に遊ぶ権利を持っている。
2. 子ども達は自らの「遊び」に自らの責任で立ち向かうチャンスを与えられなければならない。
3. その「遊び」とはモノを作り、命を知り、あらゆる出来事に全力で立ち向かっていくことである。
4. 全てのスタッフはそういった子ども達の体験を深めるためにのみ存在する。

私達のスタッフ・安全に関する考え方

- 各キャンプとも、自然知識、野外活動における安全管理はもちろん、子どもの心理や生活にも知見を持つスタッフを採用しています。ボランティアとして参加している学生スタッフは野外活動のプロを目指している若者ですが、7日間以上の座学と実技の厳しい訓練を受け、高い志を持った学生だけでもスタッフとしての門戸を開いています。
- いざという時の医療施設への緊急搬送、病院への連携など医療体制には万全を期していますが、自然という存在を相手に活動をする以上、100%無害で安全安心とはならない活動であることをご理解ください。擦り傷切り傷など小さなケガを経験した子どもは「危険とはなにか」を学ぶため、大きなケガをしにくくなります。
- 手付かずの自然が国内でも屈指の自由度の高い自然体験の提供を可能にしていますが、豊かな自然は同時にマムシやツキノワグマ・スズメバチなどの危険種も生息も意味します。開校式では必ず危険回避法、万一の場合の対処法などについて学ぶ講座を実施しています。

「森のくらしの郷（もりくら）」とは

- 新潟県との県境にほど近い長野県北部の大町市にある「森のくらしの郷（もりくら）」は、約30棟のツリーハウスと約300ヘクタール（東京ドーム約60個分）の山々を有するフィールドです。
- もりくらには電気・ガス・水道がありません。薪を作り、水を汲み、日の出とともに起床する生活を通じ、「生きるために本当に必要なこととはなんだろう？」ということについて考えます。
- 敷地内には槍ヶ岳を水源とする高瀬川が流れ、特別天然記念物のニホンカモシカをはじめ、多様な野生生物が豊富に生息・生育しているため、毎日の活動を通じて様々な季節の移ろいや同じ森に生きる野生動物たちの気配を感じることが出来ます。



・ベースキャンプ地には、大型ログハウスが3棟、小屋が2棟あり、各プログラムに参加者はここを拠点に炊事・軽作業・宿泊します。



・「もりくら」には、電気・ガス・水道が敷設されていないので、参加者はまず薪割り・水汲み・火起こしをマスターします。これらはライフラインを守る大切な仕事なので力を合わせて作業します。

もりくらで出会える動物達

【哺乳類】

ニホンカモシカ、ニホンザル、ニホンリスなど

【鳥類】

タカ類、キツツキ類、ヒタキ類など

【両生・爬虫類】

ヤマアカガエル、アオダイショウなど



ジョウビタキ



ニホンリス

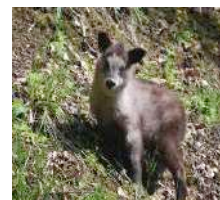

ニホンカモシカ



アズマヒキガエル

ガサガサ隊+何でも生き物にハマる夏休み

【A】スケッチブック いっぱいの思い出

難易度：★★
新宿駅・長野駅からの添乗プランあり

8/1(火)~6(日) 5泊6日



私の少年時代の夏休みを再現？ by 代表：朝重

私が4年生の頃、日の出を待って布団を飛び出し、自転車で山や川を一日中走り回ったものだ。

網で「ガサガサ」、ワナを仕掛け、竿で釣る。捕れた魚やエビはその場で焚き火で食べる。当然持って帰って家で飼う。また、ある時は山に入り、カブトやクワガタを探し回り、上級生と縄張り争いになって喧嘩もする。それが私の夏休みだ。

やろうと言う子には自由研究もやらせるが、ひたすら生き物に向かうことに熱中させたい。キャンプが終わる頃には、キラキラ輝く思い出でスケッチブックがいっぱいになる。



日	時間	プログラム
1 日 目	13:00	集合(昼食後) ・開校式~森の生活について学ぼう~ ①森について知ろう (自己紹介・森に住む動物・危険回避法) ②生活講座 (水汲み、薪割り、ランタンつけ) ・森の達人と一緒に森歩き
	6:00 10:30 15:00 18:00 21:00	・朝の作業(水汲み・火起こし)~朝食 ・日中は、たっぷり野外活動だ。水辺や森に魚や虫など生き物を探して遊びに出ます。食ったり飼ったりもするぞー！ ・キャンプ地へ帰投 捕獲した獲物は先生から名前や生態を教わり、飼ったり美味しく食べたりする方法も考えるので、自由研究などの題材探しにもぴったりです。 ・夕食・風呂・着替えなど 最後の夜はパーティと花火を楽しもう ・就寝
2 ~ 5 日 目		
6 日 目	6:00 11:00	・朝の作業(水汲み・火起こし)~朝食 ・身の回りの整理整頓・掃除・片付け ・閉校式~キャンプのふりかえり~ ・解散

■日程：8月1日~6日 (5泊6日)
後続のプログラムに連続参加もOK

■対象：小学校3~6年生

■参加費：48,000円

■発着地 往復それぞれ以下よりお選びください。
新宿および長野の場合、集合地から現地までの費用が別途追加となります。

行き
 〚 A) バスタ新宿 07:30 (片道8,000円増)
 | B) 長野駅東口 10:00 (片道2,500円増)
 | C) 信濃大町駅 12:45
 〚 D) 現地 13:00

帰り
 〚 A) バスタ新宿 20:00 (片道8,000円増)
 | B) 長野駅東口 14:15 (片道2,500円増)
 | C) 信濃大町駅 12:45
 〚 D) 現地 11:00

※当日の天候状況などにより、危険回避のためプログラム変更を余儀なくされるケースも有ります

ぼくらの最高峰プログラム

【B】秘密基地づくりサバイバー

8/1(火)~10(木) 9泊10日

難易度：★★★
新宿駅・長野駅からの添乗プランあり

最長期間に
挑戦!!

千年の森自然学校 歴代OBが立ち向かった「最強キャンプ」

すべての行動を決定し実行していくのはキミたち自身だ!

参加者である子どもたちが「自らの行動をデザインしていく」高学年以上限定の名物キャンプです。子どもたちだけで課題を発見し、話し合いを通じて自己決定していくプロセスを尊重するため、スタッフはサポートに徹します。

自分たちで決めたことを協力しながら自らの手で実現していくことを通じて「発言や行動に対する責任」「チームビルディング」を学びます。

■日程：8月1日～10日（9泊10日）

後続のプログラムに連続参加可能

■対象：小学校5学年～高校生

■参加資格：右記参照

■参加費 68,000円

■発着地 往復それぞれ以下よりお選びください。
新宿および長野の場合、集合地から現地までの費用が別途追加となります。

行き	┌ A) バスタ新宿 07:30 (片道8,000円増)
	├ B) 長野駅東口 10:00 (片道2,500円増)
	├ C) 信濃大町駅 12:45
	└ D) 現地 13:00
帰り	┌ A) バスタ新宿 20:00 (片道8,000円増)
	├ B) 長野駅東口 14:15 (片道2,500円増)
	├ C) 信濃大町駅 12:45
	└ D) 現地 11:00

このキャンプを乗り越え「バイバー」と呼ばれるようになったとき、キミは「今まで知らなかった自分」と出会っているでしょう。

森の達人からのメッセージ

このキャンプへの参加資格は以下の4つ。

1. 仲間のために力を尽くす
2. 自分の意見をハッキリ言う
3. 森と人の役立つことを考える
4. 自らの生活を自己管理する

キャンプの序盤では森で生きるための基本技術をおさらいしながら、薪集め、水汲み、刃物や道具の使い方など、野外活動における基本的な動作や知識を習得しよう。キャンプの後半に、森の達人から与えられるミッションはただひとつ。

森の中に皆の役に立つ建造物を作れ!

みんなの役に立つものであれば、橋でも小屋でも遊び場でもよし。ただし、材料はもりくらの木を伐採し、運搬し、皮を剥いて使うこと。去年のチームは、倒木や落石で危険箇所が発生していた山神様への参道整備（橋を架けたり、休憩所の築造）を行ったことで、森を訪れる全ての人から感謝されている。そして後半の醍醐味は、食事計画も含め自分たちで計画＆準備＆実行するところにある。建造物を作りつつ「チーム」も作り上げていくことに挑んで欲しい。

こどもだけで参加する最大の冒険！

【C】北アルプスどうぶつ探検キャンプ

難易度★
新宿駅・長野駅からの
添乗プランあり

8/7(月)～10(木) 3泊4日



大自然をバックに、元気全開だ！

自然を相手に大冒険だ！斜面をよじ登り、川を探検し、全身を使って遊び・感じます。「川遊び&滝上り」「ワイルドクッキング」「動物の足跡探し」など楽しい遊びがいっぱい！毎年共通メニューもあるけど、**2回目以上の子は、学年ごとに内容が進化していくので、やっぱり驚くとおもうよ。**

森の達人からの指令

「森と人の絆を求めて探検」

森を愛する私が見つけた素晴らしい景色や滝や大岩、巨木やカモシカや、木登りや、食べれる草や役に立つツルなどなど森の宝物を求めて地図を持って仲間(班)と出かけて欲しい。学年別班編成なので、学年ごとに内容が進化するの、前に参加した子も楽しみにしてね。

■日程：8月7日～10日(3泊4日)

- 対象 小学校低学年～中学生
- 参加費 小学校2年生以下40,000円
小学校3年生以上30,000円
- 発着地 往復それぞれ以下よりお選びください。
新宿および長野の場合、集合地から現地までの費用が別途追加となります。

行き
 〚 A) バスタ新宿 07:30 (片道8,000円増)
 B) 長野駅東口 10:00 (片道2,500円増)
 〚 C) 信濃大町駅 12:45 D) 現地 13:00

帰り
 〚 A) バスタ新宿 20:00 (片道8,000円増)
 B) 長野駅東口 14:15 (片道2,500円増)
 〚 C) 信濃大町駅 12:45 D) 現地 11:00

日	時間	プログラム
1日目	13:00	集合(昼食後) ・開校式～森の生活について学ぼう～ ①森について知ろう(自己紹介・森に住む動物・危険回避法) ②生活講座(水汲み、薪割り、ランタンつけ) ・森の達人と一緒に森歩き
	18:00	・夕食・明日の探検のための作戦会議
2日目	6:00 AM	・朝の作業(水汲み・火起こし)～朝食 ・森の達人から渡される秘密地図とミッションカードの使い方を学ぼう。ミッションのクリアの仕方をみんなで考えて。 ・班ごとに森を探検し、宿泊する ワンナイトハイク の準備
	PM	①自分達で計画して必要なツールをそろえる。 ②地図を見ながら作戦を立てる。 ③キャンプ地を決め、予定を達人に報告する。 ※付き添いの大人はあまり教えてくれないんだ。 ・ルールはシンプル。誰も見捨てない。5時にはテントを張り暗くなる前に食事を終える。朝は明るくなったら行動開始し、翌朝11時までは「大岩」に集合する。 ・班ごとに夕食・森の中に張ったテントで就寝
3日目	11:00	・各キャンプ地で朝食をとり、約束の11時に大岩に集合。 ・ここで最後の試練が始まる。①10メートルの大岩に仲間と力を合わせてクライミング！②三段の滝をシャワークライミング。③近くにはカエルが集まる場所があるぞ。みんな見つけられるかな？
	PM 18:00	・ランチは川でダイナミックな流しそうめんとスイカ割り！ ・ベースキャンプに戻り、達人に探検の報告をしよう。 ・温泉入浴、最終夜は野趣料理と楽しい花火パーティー！
4日目	6:00	・朝の作業(水汲み・火起こし)～朝食 ・身の回りの整理整頓・掃除・片付け ・閉校式～キャンプのふりかえり～滞在中、自分が気に入った場所で静かな振り返りの時間。自分が思ったこと、感じたことを手紙にし、森に贈ろう。
	11:00	・キャンプリリーターからの一言：厳しい試練を乗り越え、立派な森の民になれたかな？ ・解散(昼食は付きませんのでご自身でご用意ください)

※当日の天候状況などにより、危険回避のためプログラム変更を余儀なくされるケースも有ります

【D】 みんなでツリーハウスづくり

8/11(金)~14(月) 2泊からの参加可!

難易度：★★
信濃大町駅または
現地集合・解散のみ



このキャンプもいつも間にか10年以上も続き、私たちの森のかけがえの無いイベントとなりました。去年は心機一転、まさに電気もガスも水道も小屋もない出会いの広場へ移動して、新しい村づくりを行いました。今年は、この新しい村を完成させたいと思います。

今年こそは、子供もから大人までガチでツリーハウスづくりを行います。ボンギさんのアートツリーハウスの上に、大きなツリーハウスを作ります。広葉樹や紐を使った子供たちにも参加しやすい作品です。

■日程：8月11日~14日（3泊4日）

■対象：ファミリー・大人だけの参加も可能

■基本料金：2泊20,000円
ご家族2人目から+15,000円
3泊目から1人1泊5,000円追加
(こどもも同額、3才以下無料)

■集合・解散

往路復路を選択してください

A：信濃大町駅

12:30集合 / 14:30解散

B：現地

13:00集合



- ・ 宿泊は、原則、男女別相部屋、子ども部屋。家族などの個室（別小屋やツリーハウス）をご希望の方は、1泊5,000円の追加になります。
- ・ テント・シュラフなど、キャンプ道具一式ご持参の場合は10,000円引き。宿泊日数により金額が異なりますのでお問い合わせください。
- ・ 参加費に含まれるもの：食費・宿泊費・指導費・ツリーハウス資材費・道具使用費・保険料・（風呂代・酒代・最終日の昼食は含まれておりません。）
- ・ お風呂は大町温泉郷をご案内します。乗り合いにご協力ください。

日	時間	プログラム
1 日 目	13:00	集合(昼食後) ・開校式~森の生活について学ぼう~ ①森について知ろう (自己紹介・森に住む動物・危険回避法) ②生活講座 (水汲み、薪割り、ランタンつけ) ③工具の使い方講座
	18:00	④ツリーハウス作り作戦会議 ・大家族のようにわいわい夕食
2・3 日 目	AM	・いよいよ着工! 材木を切ったり寸法を測ったり。 大人も子どもも自分の出来ることを探しながら作業しよう。 ・小さい子達は、作業に飽きたらスタッフと山を探検したり川遊びしたり… ・フリータイム のんびり川や山を散策したり、温泉へ行ったり、涼しい森を満喫しよう!
	15:00 夜	・最終日は完成披露パーティ!こども達には肝試しや花火で楽しもう!
4 日 目	AM 13:00	・ツリーハウスを作った証である「ネームプレート」を打ち付けて完成!プレートはツリーハウスと共にいつまでも残り続けます。 ・閉校式 力を合わせて頑張ったメンバーをたたえ合おう!

※当日の天候状況などにより、危険回避のためプログラム変更を余儀なくされるケースも有ります

申し込みの前に必ずお読みください

■参加費に含まれるもの

食費、宿泊費、入浴料、指導料、保険料、活動上の必要ツールにかかる費用。(往復の交通費・最終日の昼食は含まれておりません)

■キャンプの連続参加について

2つ以上のキャンプに連続参加が可能です。中日の1泊2日は食費・宿泊費を含む滞在費5,000円となります。スタッフと一緒に過ごしますが、**原則として常時主催者の管理下にはないこと**をご了承ください。**2年生以下のお子さんは保護者の同伴が必須です。**

■加入保険：イベント保険（傷害保険・死亡保険、賠償責任保険）

■その他情報：

申込書・持ち物一覧・もりくらへの地図は公式ホームページに掲載しています。現地の最新情報・キャンプ中の子ども達の様子はFacebookページ「森のくらしの郷」にて随時ご紹介しています。

■お申込み方法：

- 別紙申込書をお子様1名につき1通ご作成の上、Fax、メール、郵送のいずれかでお送りください。特に、**2ページ目の「健康状態等お伺い書」**の送付漏れがないよう、ご注意ください。
- 申込受領後、折り返し電話連絡の上、持ち物・集合解散についての詳細スケジュール・参加費のお支払い方法を記載した参加キットを郵送します。

■持ち物など：

- 上下セパレートのレインウェア・ヘッドライトは必ずご準備ください。**
- 小学校2年生以上の参加者には、身の回り品も自己管理させますので、荷物の出し入れが容易で、自分で背負って両手が空いた状態で移動ができるザックなどが必須です。
- 日々の野外活動で穴が開いたり泥だらけになるため「捨てるも惜しくない衣服」でご参加ください。

各種割引について

①兄弟割引

兄弟参加の場合は**2人目から5,000円引き**いたします。夏季キャンプに限り、兄弟の参加するキャンプが異なっても適用可。

※1人1回のみ適用 ※親子キャンプは除きます

②リピーター割引

当会の夏季キャンプに、過去ご参加いただいたことがある方、もりくら会員の方は**10%引き**です。

③所得割引&保養ステイ割引

資産と所得による免除制度で最大**50%**までの割引が受けられます。また、被災者向けの特別枠の用意もあります。お電話にてご相談ください。

※申込書にご記入がない場合には、適用されませんのでご注意ください。

■キャンセル料

開催日より20日前まで	参加費の20%
開催日より7日前まで	参加費の30%
開催日の前日	参加費の40%
開催日当日	参加費の50%
開催後のキャンセル または無連絡不参加	参加費の100%

申込期限：7月14日必着

どうしても間に合わない場合はご連絡ください

【重要】安全対策・特別な対応が必要なお子さんについて

夏季キャンプでは高い経験を持ち訓練を積んだスタッフを配置し、大きなケガや重篤な事故がないように最善をつくしておりますが、野外を舞台として刃物・火気を使って生活をする以上、多少の切り傷・火傷・虫刺されなどを100%防ぐことはできません。また当施設に医療資格を持つスタッフはおりませんので、大町総合病院など24時間救急外来のある外部医療施設との連携体制をとっております。

- 皮膚の弱い方：暑さ対策として川などでの水遊びは適宜行いますが、天候などによって入浴は2日に1回になることもあります。また虫除け剤・虫刺され薬の用意はありますが、ヤブ蚊・ブヨなどによる虫刺されも多くみられます。
- 喘息・アレルギー疾患をお持ちの方：焚き火の煙や小屋内のホコリ、急激な気温の低下、環境変化による心理的ストレスなど普段の生活より発作は出やすい傾向になります。医療スタッフは配置していないため、発作が出た際にご自身で吸入器やエピペンを使うなどの自己対応ができる方以外はお断りしております。また、アレルギー除去食には対応しておりません。
- ADHD・発達障害などをお持ちの方：大きな環境変化を伴うため、お断りしております。

※いずれも程度によります。特別な対応が必要な場合はお申し込みの前に直接お電話にてご相談ください。

事前にご相談がなかった場合の特別対応はいたしかねます

■お車でのアクセス

カーナビを設定する場合「大町エネルギー博物館（大町市平2112-38）」を目印にお越しください。（無舗装道への入口に木製看板あり）

■公共交通機関でのアクセス

- 最寄駅：JR大糸線信濃大町駅（駅から送迎あり）

<電車>新宿駅～信濃大町駅 片道7,130円

<高速バス>新宿～信濃大町駅 片道4,200円

■集合解散時間

- 現地集合解散の場合（時間に間に合うよう送迎ください）
初日…13:00現地集合 最終日…11:00現地解散
- JR信濃大町駅集合の場合：12:40改札前集合

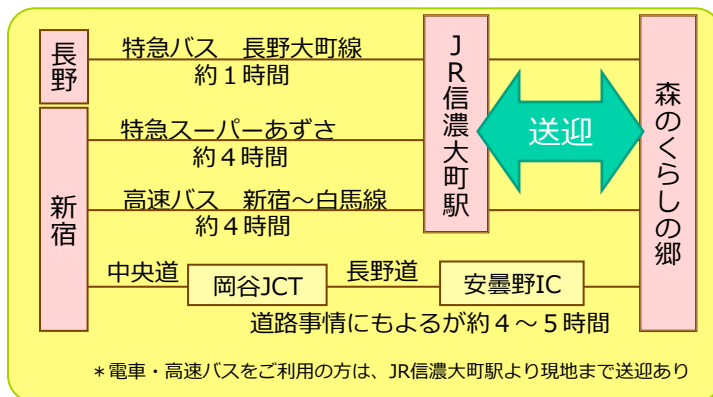

お問合せ・お申込み 千年の森自然学校 〒398-0001長野県大町市平2115-2

朝重携帯番号：090-9660-2350 / FAX. 050-3153-1452

<メール> info@morikura.com <ホームページ> http://morikura.com

入金先：長野銀行大町支店（店番122）普 8440596 センネンノモリシゼンガッコウ

千年の森自然学校 子ども用 参加申込書・同意書

■お子さんの参加するコースをご記入ください。(大人は不要。同年度に2回目の参加の場合も不要です。)

- キャンプ 月 日～キャンプ名「 」
 キャンプ 月 日～キャンプ名「 」
 こども冒険教室(年間コース)に入会する。

この自然学校は、大自然の中で行います。原則として雨天でも、雨天プログラムによって開催致しますので、日程変更等へのご理解をお願いします。また、虫に刺されたり、皮膚がかぶれたり、つまずいてケガをしたりと、いろんなケースも予想されますが、常に子ども達の安全を第一に考え実施してまいります。また、山での生活は、意外に埃や煙を吸いますし、アレルギー食などをご用意することも困難です。ご理解の上でのご参加をお願い申し上げます。また、持病や投薬中の薬に関して、ご本人の為に、誤りのないようにご申告ください。

ふりがな	※必ずご記入ください			写真貼付欄 参加者ご本人の顔がわかるものをお願いします。 FAXでメール添付でお送り頂く場合には、 当日原本持参時に貼り付けてあれば結構です。
参加者氏名	性別	男・女		
学校・学年	学校 年	生年月日	年 月 日生	
自宅住所	〒			
自宅TEL・FAX	TEL	FAX		

キャンプ経験 有・無 キャンプ名:()当会の夏キャンプは 初・回目

趣味・特技

連絡先	氏名 (続柄)	予備連絡先 氏名 (続柄)
	携帯電話	携帯電話
	E-mail	E-mail
職場等緊急時用	連絡先名:	連絡先名:
	TEL: 緊急の場合のみ連絡可 <input type="checkbox"/>	TEL: 緊急の場合のみ連絡可 <input type="checkbox"/>

・キャンプ運営の参考にさせていただくものですので、勤務先名など個人情報は不要です。

家族構成	氏名	続柄	年齢(学年)	ご職業(学校)など	現地に来る人に○

■集合／解散についてご希望をお書き下さい。(未定の方は、決定次第ご連絡ください) 電車・バスの方は信濃大町駅から送迎致します。

集合	現地(大町)希望	・現地までは何で来ますか？ ・電車や高速バスの到着時刻→	電車・高速バス・車
	長野希望		列車・便名:
	新宿希望		駅/バス停着 時 分
解散	・現地までは誰と来ますか？ ・集合場所まで誰と来ますか？		
	集合時と違う場所や迎えの人が変わる場合はご記入ください。		

■集合解散方法が未定ですので、後日、必ず連絡をする。・集合方法が未定 ・解散方法が未定

■ご家族の方の現地滞在予定 有・無 有の場合、滞在予定日、到着予定時間:

■連絡事項 その他、複数のキャンプに参加の場合や友人や兄弟の参加のことなど、ありましたらご記入ください。

参加の同意書

上記注意事項および募集パンフレットの内容・主旨・注意事項に同意し、参加を申し込みます。
また、裏面の持病や投薬中の薬など健康状態に関する申告に間違いありません。

20 年 月 日 保護者氏名 印

※ FAX、またはメール添付で頂いてもOKです！(原本は当日にご持参ください。)
 ※この「申込書・同意書」と一緒に裏面の(エクセルデータでは2シート目)の「健康状態等お伺い書」が必要です。