毎日OK　フロントから送迎　要予約！前日20時までに下記へ！

ネイチャーガイドがご案内！

～2011年3月末

わくわくどきどきのウォーキング

雪のネイチャーツアー

鹿島槍コースの大展望

パワフルチームには！

大きな命に感動！

カモシカ発見！
確立は30-40%

途中には冒険も！

こどもだけでも！

雪の上は自由の世界！

家族でも！

らくちんコース！

野生動物たちの息づかいが伝わってくる！

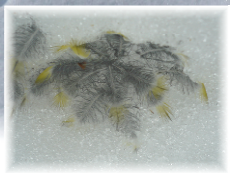

なぜ羽が丸く？

ヒツジが3匹！わかる？

威風堂々ジョウビタキ！

種のブローチ！

ニホンザル！
遭遇確立50%

雄大な北アルプスの麓の白銀の森は…景色・動物・森…命の繋がりを感じながら、ネイチャーガイドとのんびりと自然を散策しませんか？
かんじきやスノーシューを使えば、純白の世界を自由に歩けます！

●場所　大町市「森のくらしの郷」
●時間　9:00～11:30　13:00～15:30（約2時間半）
●料金　一人3000円（2名以上で）【スノーシュー含む】
※父兄同伴の小学生以下半額（3才以下無料）
※一人の場合5000円
●持ち物など　スキーウェアやスノーブーツなど、防寒の利く汚れても濡れてもいい服装でお越し下さい。【ウェア・ブーツのレンタルはそれぞれ別途500円】
その他経験者向け北アルプス展望コース・1日コースなどいろいろ出来ます！　下記まで直接ご相談ください！

スノーシュー

現地連絡先　TEL0261-23-6860

Mail info@morikura.Com〒398-0001大町市平大町温泉郷2811-8